Universidad Austral de Chile

Oficina de Transferencia y Licenciamiento

TALLER DE MODELOS DE TRANSFERENCIA TECNOLOGICA EN LA UACH

otl.uach.cl

Marcos Ruminot Bascur

22 Noviembre 2017

Universidad Austral de Chile
Oficina de Transferencia y Licenciamiento

INDICE

POLITICA DE PROPIEDAD INTELECTUAL UACh

MODELOS DE TRANSFERENCIA TECNOLOGICA

EJEMPLOS DE TECNOLOGIAS EN DESARROLLO Y TRANSFERENCIA

POLITICA DE PROPIEDAD INTELECTUAL UACh

Universidad Austral de Chile
Oficina de Transferencia y Licenciamiento

¿Qué regula?

Todos los actos que tengan relación con la Propiedad Intelectual e Industrial de la UACh

¿A quienes aplica?

A todos los miembros de la comunidad universitaria que participen de acuerdos, contratos y actos que tengan relación con la Propiedad Intelectual e Industrial de la UACh

¿Cómo funciona?

Paso 1: Presentar formulario de divulgación
Paso 2: Evaluación OTL y/o Comité Propiedad Intelectual
Paso 3: Protección y Transferencia de tecnologías por OTL

MODELOS DE TRANSFERENCIA TECNOLOGICA

Universidad Austral de Chile
Oficina de Transferencia y Licenciamiento

Licenciamiento de Tecnologías (comercial y bienes públicos)

Nuevas Unidades o Laboratorios de Servicios

Spin off o nuevas empresas con Tecnología UACh Licenciadas

EJEMPLOS DE TECNOLOGIAS EN DESARROLLO Y TRANSFERENCIA

Universidad Austral de Chile
Oficina de Transferencia y Licenciamiento

Ejemplo 1: Licenciamiento Comercial de sistema de alimentación "vitulus"

Ejemplo 2: Licenciamiento Bien Publico aplicación móvil Donosangre

Ejemplo 3: Potencial Unidad de Servicios- Leufulab

Ejemplo 4: Potencial de spin off o nueva empresa- Okeanos

Ejemplo 1: Licencia comercial- alimentos balanceados
para machos de lechería (vitulus)

Universidad Austral de Chile
Oficina de Transferencia y Licenciamiento

- **Problemática**: Disminución de masa ganadera http://www.vitulus.cl/

- **Tecnología y Solución** (Producto y/o Servicio): alimento para rentabilizar la engorda de terneros de lechería reduciendo de 10 a 6 meses el tiempo de crecimiento de 40 kg a 200 kg

- **Protección y Modelo de Transferencia:**
  - **Registro de derechos de autor del protocolo**
  - **Secreto Industrial de la formulación del alime**
  - **Marca Comercial "vitulus" en varias clases**
  - **Licencia a Empresa Proteínas del Agro S.A**

Ejemplo 2: Licenciamiento Bien Publico - aplicación móvil de promoción de Donación de sangre

Universidad Austral de Chile
Oficina de Transferencia y Licenciamiento

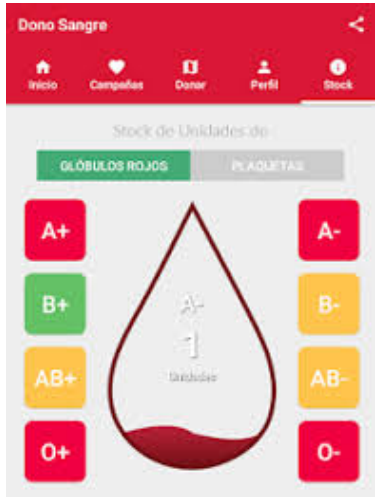

- **Equipo:** Fac. de Medicina –Fac. de Ingenieria – Fac. Cs. Ecomicas y Adm.

- **Problemática**: Bajo nivel de donación de sangre humana

- **Tecnología y Solución** (Producto y/o Servicio): aplicación móvil descargable gratuitamente para promover y facilitar la donación de sangre vía reserva de horas en Unidades receptoras

- **Protección y Modelo de Transferencia**:

  - Registro de derechos de autor de la aplicación
  - Registro Marca Comercial “Donosangre”
  - Licencia gratuita a Hospital Base de Valdivia

Universidad Austral de Chile
Oficina de Transferencia y Licenciamiento

Ejemplo 3: Potencial Unidad de Servicios de Prototipado 3D - Leufulab

- **Equipo:** Fac. Ingeniería

- **Problemática**: Necesidad de mejores herramientas para planificación de ciru
  https://www.innoving.cl/ (1:02-1:22)

- **Tecnología y Solución** (Producto y/o Servicio): prototipos basados en modelos 3D que permiten bajar los tiempos y mejorar la calidad del proceso de planificación de cirugías

- **Protección y Modelo de Transferencia**:
  - **Registro Marca Comercial: por desarrollar**
  - **Modelo de Transferencia: Nuevo Laboratorio de Servicio**

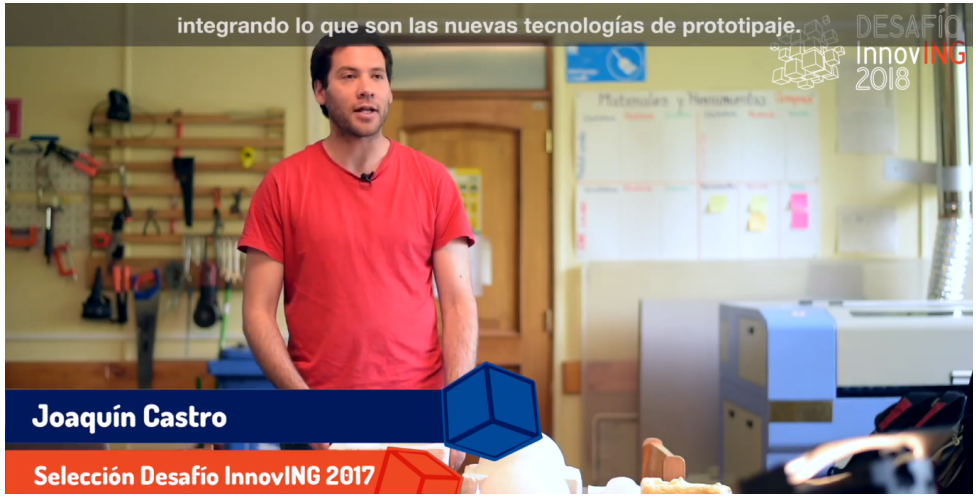

Ejemplo 4: Potencial de spin off o nueva empresa- Okeanos

Universidad Austral de Chile
Oficina de Transferencia y Licenciamiento

- **Problemática**: Necesidad de mejores herramientas para medición de datos en ambientes acuáticos

- **Tecnología y Solución** (Producto y/o Servicio): Servicios de consultoría en Ingeniería para fabricación de vehículos submarinos autónomos

- **Protección y Modelo de Transferencia**:

  - **Modelo de Transferencia: spin off en proceso de generación**